

**PRÜFGRUNDLAGE  
AB 2017**

Dieser Transparenzbericht wurde auf Grundlage der ab dem 1. Januar 2017 gültigen Pflege-transparenzvereinbarung erstellt.

# Qualität der stationären Pflegeeinrichtung Alten- und Pflegeheim Haus Elisabeth

Rolfesstr. 30-40, 35683 Dillenburg · Tel.: 02771-89810  
p.bittermann@haus-elisabeth.org · www.haus-elisabeth.org

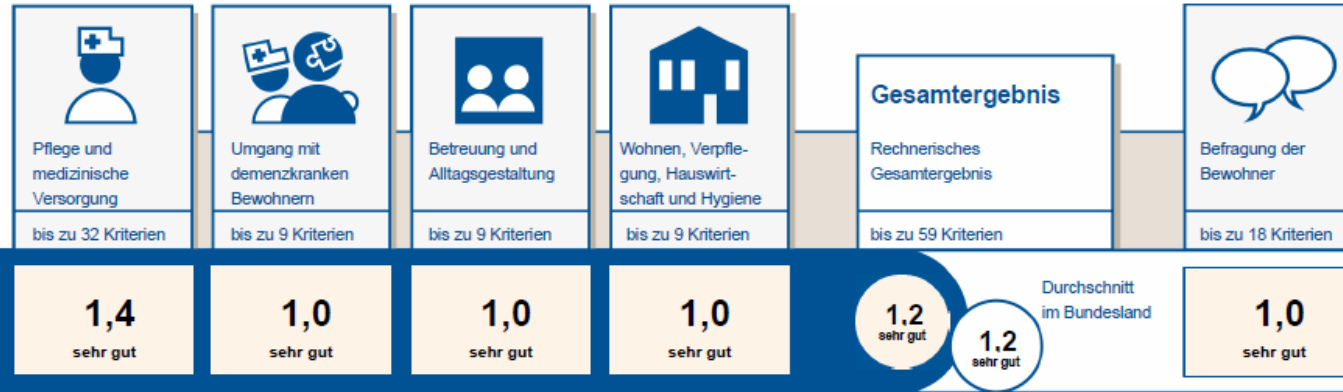

**Ergebnis der  
Qualitätsprüfung**

Erläuterungen zum Bewertungssystem

Kommentar der stationären Pflegeeinrichtung

Vertraglich vereinbarte Leistungsangebote

Weitere Leistungsangebote und Strukturdaten

Qualitätsprüfung nach § 114 Abs. 1 SGB XI am	26.02.2019
Prüfungsart:	Regelprüfung
Anzahl der versorgten Bewohner:	118
Anzahl der in die Prüfung einbezogenen Bewohner:	9
Anzahl der Bewohner, die an der Befragung der Bewohner teilgenommen haben:	7

Notenskala: 1 sehr gut / 2 gut / 3 befriedigend / 4 ausreichend / 5 mangelhaft

Bitte beachten Sie, dass ein Einrichtungsvergleich nur auf der Grundlage von Berichten mit gleicher Prüfgrundlage und Bewertungssystematik möglich ist. Bewertungen auf der Grundlage der bis zum 31. Dezember 2016 gültigen alten Transparenzvereinbarung und Bewertungen auf der Grundlage der seit dem 1. Januar 2017 geltenden neuen Transparenzvereinbarung sind nicht miteinander vergleichbar.